

Request for Proposals Solicitud de Propuestas



Project Title / Título de Proyecto:

Water Filter Distribution / Distribucion de Filtros de Agua

Client / Cliente:

ONE Neighborhood Builders
66 Chaffee Street, Providence, RI 02909

Contact:

Responses to this Request for Proposal are due Friday, December 15, 2023, 11:59PM EST
to:

Las respuestas a esta Solicitud de Propuestas deben entregarse el viernes 15 de diciembre de 2023, a las 11:59 p.m. hora del este, a:

Dominique Resendes

Associate Director of Community Infrastructure
Directora Asociada de Infraestructura Comunitaria
resendes@onenb.org



Table of Contents

- | | |
|--|---|
| 1. Project Summary | 1) Resumen del Proyecto |
| 2. Background | 2) Antecedentes |
| 3. Project Overview | 3) Descripción del Proyecto |
| 4. Evaluation Process and Criteria | 4) Proceso y Criterios de Evaluación |
| 5. Application Process and Instruction | 5) Proceso de Solicitud e Instrucciones |

1. Project Summary

ONE Neighborhood Builders (ONE|NB) & Central Providence Opportunities: A Health Equity Zone seeks a qualified organization or business to manage the procurement and distribution of NSF-certified water filtration pitchers and filters to households in ZIP codes 02908 and 02909 ZIP, including outreach and education efforts.

ONE Neighborhood Builders busca una organización o empresa calificada para gestionar la adquisición y distribución de jarras y filtros de agua certificados por NSF a hogares en los códigos postales 02908 y 02909, incluidos los esfuerzos de divulgación y educación.

2. Background / Transfondo

What is Participatory Budgeting?

Participatory Budgeting is a democratic process in which community members directly decide how to spend part of a public budget. Participatory Budgeting provides community members with real decision-making power over real money.

Participatory Budgeting (PB) started in Porto Alegre, Brazil, in 1989, as an anti-poverty measure, and since then it has spread to over 7,000 cities around the world, and has been used to decide budgets from states, counties, cities, housing authorities, schools, and other institutions.

¿Qué es Presupuesto Participativo?

El Presupuesto Participativo es un proceso democrático en el que los miembros de la comunidad deciden directamente cómo gastar una parte del presupuesto público. El Presupuesto Participativo otorga a los miembros de la comunidad un poder real de toma de decisiones sobre dinero real.

El Presupuesto Participativo comenzó en Porto Alegre, Brasil, en 1989, como una medida contra la pobreza, y desde entonces se ha extendido a más de 7,000 ciudades en todo el mundo, y se ha utilizado para decidir presupuestos en estados, condados, ciudades, autoridades de vivienda, escuelas y otras instituciones.

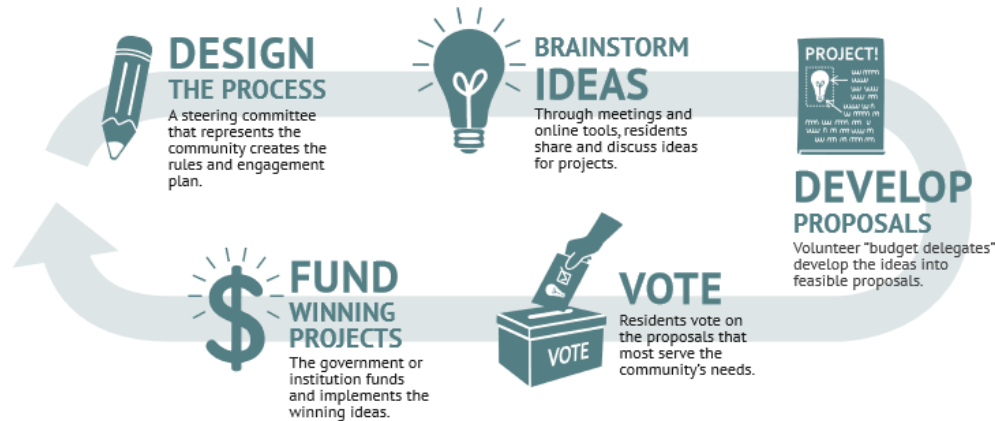

Photo Credit: Participatory Budgeting Project
(*Crédito de la Foto: Participatory Budgeting Project*)

About the Nine Neighborhood Fund and Central Providence Opportunities: A Health Equity Zone

The Nine Neighborhood Fund is a participatory budgeting initiative funded through the Executive Office of Health and Human Services (EOHHS) and Blue Meridian Partners. From 2022-2023, the Nine Neighborhood Fund allocated \$1 million towards projects that would address community health in the nine neighborhoods of 02908 and 02909.

Nine Neighborhood Fund voting took place from June 6 – June 20 and eight projects received the most votes and will be implemented. [All eight winning projects can be found here.](#)

The Nine Neighborhood Fund is an initiative of Central Providence Opportunities: A Health Equity Zone (CPO-HEZ). CPO-HEZ is a place-based comprehensive initiative aimed at increasing economic mobility and health equity across nine neighborhoods in Central Providence. Our vision is that all residents of Central Providence will live healthy, stable lives and be empowered to impact the conditions in their community.

Sobre el Fondo de los Nueve Barrios y Oportunidades de Providence Central: Una Zona de Equidad en Salud

El Fondo de los Nueve Barrios es una iniciativa de presupuesto participativo financiada a través de la Oficina Ejecutiva de Salud y Servicios Humanos (EOHHS) y Blue Meridian Partners. Desde 2022-2023, el Fondo de Nueve Vecindarios asignó \$1 millón para proyectos que abordarían la salud comunitaria en los nueve vecindarios de 02908 y 02909.

La votación del Fondo de los Nueve Barrios tuvo lugar del 6 de junio al 20 de junio y ocho proyectos recibieron la mayoría de los votos y serán implementados. [Todos los proyectos ganadores se pueden encontrar aquí.](#)

El Fondo de los Nueve Barrios es una iniciativa de *Central Providence Opportunities: Una Zona de Equidad en Salud* (CPO-HEZ). CPO-HEZ es una iniciativa integral basada en el

lugar, con el objetivo de aumentar la movilidad económica y la equidad en salud en nueve vecindarios en Central Providence. Nuestra visión es que todos los residentes de Central Providence vivirán vidas saludables y estables, y estarán empoderados para impactar las condiciones en su comunidad.

3. **Project Overview / Descripción del Proyecto**

This project will provide residents of 02908/02909 who have confirmed or suspected contaminated lead pipes with a NSF certified ready-to-pour water pitcher and replacement filters. This will provide safer drinking water to families and improve the quality of life of residents while preventing lead poisoning in adults and children. The text on the Nine Neighborhood Fund Ballot is provided below:

Provide 2,000 households in 02908/02909 who have lead-contaminated pipes with an NSF-certified water filter dispenser

Este proyecto proporcionará a los residentes de 02908/02909 que tienen tuberías de agua contaminadas con plomo confirmadas o sospechosas un filtro de jarra de agua listo para verter certificado por la NSF. Esto proporcionará agua potable segura a las familias y mejorará la calidad de vida de los residentes, al tiempo que previene la intoxicación por plomo en adultos y niños. El texto en la boleta del Fondo de los Nueve Barrios se proporciona a continuación:

Proporcionar a 2,000 hogares en 02908/02909 que tienen tuberías contaminadas con plomo un dispensador de filtro de agua certificado por la Fundación Nacional Sanitaria (NSF)

Statement of Need

We know that the majority of Providence's water pipes are likely to be contaminated with lead. Although the risk of being exposed to lead can also be found in other places like paint and soil, the opportunity to provide clean water to all residents and ensure they are not exposed to lead through their water is of the utmost importance as it will prevent serious medical issues in adults and particularly children in 02908 and 02909.

Lead can affect individuals of all ages; however, lead mostly affects children 6 years old and younger. Lead poisoned children can have long-life consequences such as serious health problems, developmental issues including learning disabilities, loss of IQ, and reduction of attention. Lead poisoning also causes permanent damage to speech development, and behavioral and neurological issues. Other water contaminants such as chromium can cause cancer in individuals. Providing safe drinking water will help prevent these medical issues as lead poisoning causes permanent, irreversible damage.

Declaración de la Necesidad

Sabemos que la mayoría de las tuberías de agua de Providence probablemente estén contaminadas con plomo. Aunque el riesgo de exposición al plomo también se puede encontrar en otros lugares como la pintura y el suelo, la oportunidad de proporcionar agua

limpia a todos los residentes y asegurarse de que no estén expuestos al plomo a través de su agua es de la mayor importancia.

El plomo puede afectar a personas de todas las edades, pero afecta principalmente a niños menores de 6 años. Los niños envenenados con plomo pueden tener consecuencias a lo largo de la vida, como problemas de salud graves, problemas de desarrollo, incluyendo discapacidades de aprendizaje, pérdida de coeficiente intelectual y disminución de la atención. La intoxicación por plomo también causa daño permanente al desarrollo del habla y problemas conductuales y neurológicos. Otros contaminantes del agua, como el cromo, pueden causar cáncer en las personas. Proporcionar agua potable segura ayudará a prevenir estos problemas médicos, ya que la intoxicación por plomo causa daños permanentes e irreversibles.

Scope of Work

ONE Neighborhood Builders seeks an organization or business to procure the water filter pitchers and replacement filters to households in zip codes 02908 and 02909 as well as conduct outreach and education to ensure the program reaches those most in need. Specifically, the scope of work includes:

- Procurement, including delivery and temporary storage, of NSF-certified ready-to-pour lead water filter pitchers and replacement filters for a minimum of 2,000 households. Water filters last 2-3 months and should include a replacement filter that lasts another 2-3 months.
- Plan for and execute distribution to residents of 02908 and 02909, prioritizing families with children. Outreach efforts must ensure this program reaches those families and households most in need, as defined by presence of children and likelihood of lead contaminated water.
- Lead safety classes for families who will receive water filters

Ámbito del Trabajo

ONE Neighborhood Builders busca una organización o empresa para adquirir jarras de filtrado de agua y filtros de reemplazo, así como llevar a cabo actividades de divulgación y educación para garantizar que el programa llegue a quienes más lo necesitan.

Específicamente, el alcance del trabajo incluye:

- Adquisición, incluyendo entrega y almacenamiento temporal, de jarras de filtro de agua listas para verter certificadas por NSF y filtros de repuesto para un mínimo de 2,000 hogares. Los filtros de agua tienen una duración de 2-3 meses y deben incluir un filtro de repuesto que dure otros 2-3 meses.
- Planificar y ejecutar la distribución a los residentes, dando prioridad a las familias con niños. Los esfuerzos de divulgación deben garantizar que este programa llegue a aquellas familias y hogares que más lo necesiten, según la presencia de niños y la probabilidad de agua contaminada con plomo.
- Clases de seguridad sobre el plomo para las familias que recibirán los filtros de agua.

Budget

This project has a maximum budget of \$300,000. The Preliminary Budget for this project has been created by Project Delegates during the Proposal Development Proposal phase and can be seen below. Organizations and businesses responding to this RFP may propose reallocations of the proposed budget if invited to the next phase of the RFP selection process.

Programmatic projects have an additional 10% cost overflow built-in which cannot be incorporated as part of the proposed budget.

Awardees may not spend funds on items outside the stated budget without prior approval from ONE Neighborhood Builders. Please see Addendum B for a complete list of non-allowable expenditures.

Presupuesto

Este proyecto tiene un presupuesto máximo de \$300,000. El Presupuesto Preliminar para este proyecto ha sido creado por los Delegados del Proyecto durante la fase de Desarrollo de Propuestas y se puede ver a continuación. Las organizaciones y empresas que respondan a esta Solicitud de Propuestas (RFP, por sus siglas en inglés) pueden proponer reasignaciones del presupuesto propuesto si se les invita a la siguiente fase del proceso de selección de la RFP.

Los proyectos programáticos tienen un sobrecosto adicional del 10% incorporado que no se puede incluir como parte del presupuesto propuesto.

Los beneficiarios no pueden gastar fondos en ítems fuera del presupuesto declarado sin la aprobación previa de ONE Neighborhood Builders. Consulte el Apéndice B para obtener una lista completa de gastos no permitidos.

Item (<i>Artículo</i>)	Quantity (<i>Cantidad</i>)	Cost per item (<i>Costo por artículo</i>)	Total Cost (<i>Costo total</i>)
30 cup Water Filter Dispenser <i>Dispensador de Filtro de Agua de 30 copas</i>	2,000	\$75	\$150,000
3- Replacement filters <i>3- Filtros de Repuesto</i>	2,000	\$50	\$100,000
Development of virtual lead safety class and support of getting filters to families who complete training		\$50,000	\$50,000

<i>Desarrollo de una clase virtual sobre seguridad en relación al plomo y apoyo para proporcionar filtros a las familias que completen el entrenamiento</i>			
Total			\$300,000

4. Evaluation Process and Criteria / Proceso y Criterios de Evaluación

CPO-HEZ will convene a subcommittee with representation from residents, nonprofit partners, relevant municipal agencies, and ONE Neighborhood Builders, the backbone agency of CPO-HEZ.

Project subcommittees will review all complete proposals and expects to evaluate each proposal using the following criteria:

CPO-HEZ convocará a un subcomité con representación de residentes, socios sin fines de lucro, agencias municipales relevantes y ONE Neighborhood Builders, la agencia principal de CPO-HEZ.

Los subcomités del proyecto revisarán todas las propuestas completas y esperan evaluar cada propuesta utilizando los siguientes criterios:

Criteria Area <i>Área de Criterios</i>	Proposal Demonstrates <i>La Propuesta Demuestra</i>	Maximum Score per Category <i>Puntuación Máxima por Categoría</i>
Completeness <i>Compleitud</i>	All specified application components are included in the correct format and all questions have been addressed. <i>Todos los componentes especificados en la solicitud están incluidos en el formato correcto y se han abordado todas las preguntas.</i>	10 points 10 puntos

<p>Community Involvement <i>Participación Comunitaria</i></p>	<p>Evidence that community will be equitably involved in the design and leadership of project implementation.</p> <p><i>Evidencia de que la comunidad participará de manera equitativa en el diseño y liderazgo de la implementación del proyecto.</i></p>	<p>25 points 25 puntos</p>
<p>Health Equity Alignment <i>Alineación con la Equidad en Salud</i></p>	<p>Clear articulation and clear demonstration of serving BIPOC residents of 02908 and 02909.</p> <p><i>Articulación clara y demostración evidente de servir a residentes de BIPOC (negros, indígenas y personas de color) de 02908 y 02909.</i></p>	<p>30 points 30 puntos</p>
<p>Capacity, Readiness, and Impact <i>Capacidad, Preparación e Impacto</i></p>	<p>Clear demonstration of ability and capacity to conduct all activities and actions of project implementation within the timeline.</p> <p>Ability to conduct project activities in a way that will maximize impact</p> <p>Evidence of relevant experience to complete all aspects of project.</p> <p><i>Demostración clara de la habilidad y capacidad para llevar a cabo todas las actividades y acciones de la implementación del proyecto dentro del cronograma.</i></p> <p><i>Capacidad para llevar a cabo las actividades del proyecto de una manera que maximice el impacto.</i></p>	<p>25 points 25 puntos</p>

	<i>Evidencia de experiencia relevante para completar todos los aspectos del proyecto.</i>	
Sustainability <i>Sostenibilidad</i>	The applicant has demonstrated the potential to achieve long-term change beyond the end of the performance period. <i>El solicitante ha demostrado el potencial para lograr un cambio a largo plazo más allá del final del período de rendimiento.</i>	10 points 10 puntos

Top scoring organizations will be invited to participate in an interview with subcommittee members.

If RFP responses received do not meet the standard of subcommittees the Nine Neighborhood Fund reserves the right to re-release the RFP or advance a different procurement strategy.

Las organizaciones con las puntuaciones más altas serán invitadas a participar en una entrevista con los miembros del subcomité.

Si las respuestas a la Solicitud de Propuestas (RFP, por sus siglas en inglés) no cumplen con el estándar del subcomité, el Fondo de los Nueve Barrios se reserva el derecho de volver a publicar la RFP o avanzar hacia una estrategia de adquisición diferente.

5. Application Process and Instructions

This project was designed by Project Delegates of the Nine Neighborhood Fund Initiative, as outlined in Addendum A . The Nine Neighborhood Fund is looking for an implementor who will execute the project in line with this vision in a timely manner.

Este proyecto fue diseñado por los Delegados del Proyecto de la Iniciativa del Fondo de los Nueve Barrios, según se detalla en el Anexo A. El Fondo de los Nueve Barrios busca un ejecutor que lleve a cabo el proyecto de acuerdo con esta visión.

Timeline / Cronograma	Activities / Actividades
<p><i>Kick-off</i> November 2023- January 2024</p> <p><i>Inicio</i> <i>Noviembre de 2023 - Enero de 2024</i></p>	<ol style="list-style-type: none"> 1) November 20: RFP Published 2) November 28, November 30, December 6: Information Sessions 3) December 15: Applications due to ONE NB 4) Review and selection of proposals 5) Applicants notified of final decisions 6) Contracts signed <ol style="list-style-type: none"> 1) <i>20 de noviembre: Publicación de la Solicitud de Propuestas (RFP)</i> 2) <i>28 de noviembre, 30 de noviembre, 6 de diciembre: Sesiones informativas</i> 3) <i>15 de diciembre: Fecha límite para las solicitudes en ONE NB</i> 4) <i>Revisión y selección de propuestas</i> 5) <i>Notificación a los solicitantes de decisiones finales</i> 6) <i>Firma de contratos</i>
<p><i>PHASE 1</i> January – March 2024</p> <p><i>FASE 1</i> <i>Enero - Marzo de 2024</i></p>	<ol style="list-style-type: none"> 1) Action Planning <ol style="list-style-type: none"> a) Developing cross-organizational teams with residents b) Develop plans of implementation and evaluation structure c) Compliance and technical assistance <ol style="list-style-type: none"> 1) <i>Planificación de Acciones</i> <ol style="list-style-type: none"> a) <i>Desarrollar equipos interorganizacionales con residentes</i> b) <i>Elaborar planes de implementación y estructura de evaluación</i> c) <i>Cumplimiento y asistencia técnica</i>
<p><i>Phase 2</i> April – September 2024*</p> <p><i>Fase 2</i> <i>Abril - Septiembre de 2024</i></p>	<ol style="list-style-type: none"> 1) Action plan implementation: Providing services, engaging communities 2) Monthly project team meetings 3) Midpoint progress reports

	<p>4) Technical assistance</p> <p>1) <i>Prestación de servicios, participación de comunidades</i></p> <p>2) <i>Reuniones mensuales del equipo del proyecto</i></p> <p>3) <i>Informes de progreso a mitad de camino</i></p> <p>4) <i>Asistencia técnica</i></p>
<p>Phase 3 September 2024</p> <p><i>Fase 3</i> <i>Septiembre del 2024</i></p>	<p>1) Completion of project implementation</p> <p>2) Final reports</p> <p>3) Sustainability planning</p> <p>1) <i>Conclusión de la implementación del proyecto</i></p> <p>2) <i>Informes finales</i></p> <p>3) <i>Planificación de sostenibilidad</i></p>

To answer questions related to Nine Neighborhood Fund Requests for Proposals, we will hold information sessions on the following dates:

- Tuesday, November 28 12pm-1:30pm via Zoom
- Thursday, November 30 9am-11 am at Biz Bodega (222 Manton Avenue)
- Wednesday, December 6 from 4pm-5:30pm at Biz Bodega (222 Manton Avenue)

Submit responses to the application questions by 11:59PM EST on December 15, 2023, to Dominique Resendes, Associate Director of Community Infrastructure, at resendes@onenb.org

Applicants can respond to the Request for Proposals in Spanish or English.

Para responder a preguntas relacionadas con las Solicitudes de Propuestas del Fondo del Vecindario Nueve, llevaremos a cabo sesiones informativas en las siguientes fechas:

- Martes, 28 de noviembre de 12 p. m. a 1:30 p. m. a través de Zoom
- Jueves, 30 de noviembre de 9 a. m. a 11 a. m. en Biz Bodega (222 Manton Avenue)
- Miércoles, 6 de diciembre de 4 p. m. a 5:30 p. m. en Biz Bodega (222 Manton Avenue)

Envíe las respuestas a las preguntas de la aplicación antes de las 11:59 p. m. hora del este del 15 de diciembre de 2023, a Dominique Resendes, Directora Asociada de Infraestructura Comunitaria, a resendes@onenb.org.

Los solicitantes pueden responder a la Solicitud de Propuestas en español o inglés.

ADDENDUM A

Project Title/ Título del Proyecto:

Water Filters for Residents with Lead Water Pipes in 02908/02908 - Filtros de agua para residentes con tuberías de agua con Plomo en 02908/02908

Committee Name/ Nombre del Comité:

Community Health Committee- Comité de Salud Comunitaria

Social Determinants of Health to be addressed with the project/ Determinantes Sociales de la Salud a abordar con el proyecto:

Prevention of Lead Poisoning/ prevención del envenenamiento por plomo

Short Description/ Descripción Breve:

Provide residents in 02908/02909 who are suspected or confirmed to have lead-contaminated pipes with a NSF certified ready-to-pour water pitcher filter while residents wait for their water pipes to be replaced in their homes.

Proporcionar filtros de jarro de agua certificado por NSF a los residentes de 02908/ 02909 que se sospecha o se ha confirmado que tienen tuberías contaminadas con plomo mientras esperan que se reemplacen las tuberías de agua en sus hogares.

Long Description/Descripción Larga:

We will provide residents of 02908/02909 who have confirmed or suspected contaminated lead pipes with a NSF certified ready-to-pour water pitcher filter. This will provide safe drinking water to families and improve the quality of life of residents while preventing lead poisoning in adults and children.

We know that the majority of Providence's water pipes are likely to be contaminated with lead. Although the risk of being exposed to lead can also be found in other places like paint and soil, the opportunity to provide clean water to all residents and ensure they are not exposed to lead through their water is of the utmost importance.

Lead can affect individuals of all ages, however, lead mostly affects children 6 years old and younger. Lead poisoned children can have long-life consequences such as serious health problems, developmental issues including learning disabilities, loss of IQ, and reduction of attention. Lead poisoning also causes permanent damage to speech development, and behavioral and neurological issues. Other water contaminants such as chromium can cause cancer in individuals. Providing safe drinking water will help prevent these medical issues as lead poisoning causes permanent, irreversible damage.

Description of Project/ Descripción del Proyecto:

To prevent serious medical issues in adults and children in 02908/02909, NSF certified ready-to-pour water pitcher filters will be distributed to residents. Water filters last between 2-3 months and will include a replacement filter that lasts another 2-3 months. This will help prevent families from suffering from lead poisoning until contaminated lead pipes are replaced in their homes by Providence Water.

Para evitar problemas médicos permanentes graves en adultos y niños en 02908/02909, se distribuirá a los residentes un filtro de jarra de agua listo para verter certificado por la NSF. Los filtros de agua incluirán filtros de reemplazo que duran de 2 a 3 meses. Esto ayudará a evitar que las familias se envenenen con plomo hasta que Providence Water reemplace las tuberías de plomo contaminadas en sus hogares.

Who will benefit from this project? / ¿Quién se beneficiará de este proyecto?

Children and adult residents of 02908/02909 will benefit from this project as water is essential. Unfortunately, most families in 02908/02909 are vulnerable and underserved BIPOC families. These families do not have the funds to replace contaminated water pipes nor do they have the funds to continuously purchase drinking water.

Los niños y adultos residentes de 02908/02909 se beneficiarán de este proyecto ya que el agua es esencial. Desafortunadamente, la mayoría de las familias en 02908/02909 son familias BIPOC vulnerables y desatendidas. Estas familias no tienen los fondos para reemplazar las tuberías de agua contaminadas ni tienen los fondos para comprar agua potable de forma continua.

What impacts will the project have?/ ¿Qué impactos tendrá el proyecto?

This project will impact families by improving their quality of life by providing safe drinking water. Preventing lead poisoning also lowers medical costs. It will prevent permanent damage in children which affects their development and nervous system. These effects are lifelong and can be prevented.

This project will also decrease plastic use, which is essential to environmental health. It reduces pollution from greenhouse gas emissions, which contribute to climate change. Less plastic use reduces the amount of waste that needs to be recycled or sent to landfills/incinerators which reduces waste cost.

Este proyecto impactará a las familias mejorando su calidad de vida al brindarles agua potable. La prevención del envenenamiento por plomo también reduce los costos médicos. Prevendrá

daños permanentes en los niños que afectan su desarrollo y sistema nervioso. Estos efectos son de por vida y se pueden prevenir.

Este proyecto también disminuirá el uso de plástico, que es esencial para la salud ambiental. Reduce la contaminación por emisiones de gases de efecto invernadero, que contribuyen al cambio climático. Menos uso de plástico reduce la cantidad de desechos que deben reciclarse o enviarse a vertederos/incineradores, lo que reduce el costo de los desechos.

Discussion of project Feasibility/ Discusión de la viabilidad del Proyecto:

We understand that replacing all lead pipes throughout 02908/02909 is an expensive and vast project that takes years. Although the city has already begun to replace lead pipes throughout certain neighborhoods, there are thousands of households in 02908/02909 that haven't had that opportunity. The simple action of buying NSF 53 certified water pitchers and handing them to households that are suspected to have lead pipes is an efficient solution to provide clean drinking water in the short-term to thousands of households.

The Map of Providence Water that shows problem areas and 02908/02909 is greatly affected by Suspected/Confirmed Lead contaminated water pipes. Please see the link below.

<https://engineering.provwater.com/gis/serviceline/search>

Entendemos que reemplazar todas las tuberías de plomo en 02908/02909 es un proyecto extenso y costoso que lleva años. Aunque la ciudad ya ha comenzado a reemplazar las tuberías de plomo en ciertos vecindarios, hay miles de hogares en 02908/02909 que no han tenido esa oportunidad. La simple acción de comprar jarras de agua con certificación NSF 53 y entregarlas a los hogares que se sospecha que tienen tuberías de plomo es una solución eficiente para proporcionar agua potable limpia a corto plazo a miles de hogares. Se organizará un evento informativo para educar a los residentes de 0908/02909 sobre el plomo en el agua, los efectos del plomo y cómo mantener a las familias a salvo del plomo.

El Mapa de Providence Water que muestra las áreas problemáticas y 02908/02909 está muy afectado por tuberías de agua contaminadas con plomo sospechoso/confirmado. Por favor, vea el enlace a continuación.

<https://engineering.provwater.com/gis/servicelineearch>

Timeline and Road Map:

If the residents vote in agreement that this project is a need for the community, this project can commence once a Request for Proposal is developed and an implementing partner is selected.

Si los residentes votan de acuerdo en que este proyecto es una necesidad para la comunidad, este proyecto puede comenzar en junio/julio.

Project Budget/ El Presupuesto:

(A) Item Name/ nombre de articulo	(B) How Many, Cuantos?	(C) Cost per item/ Costo por articulo	(D) Total Cost of Item (BXC)/ Costo total de Articulo (BXC)
30 cup Water Filter <u>Dispenser</u>	2,000	\$75	\$150,000
3- Replacement filters	2,000	\$50	\$100,000

Development of virtual lead safety class and support of getting filters to families who complete training		\$50,000	\$50,000
10% overrun price			\$30,000
Total			\$330,000

ADDENDUM B:

Disallowable Uses of HSTP Funds for Participatory Budgeting

EOHHS requires that HSTP incentive funds **will not** be used for specific expenditures as outlined below. These non-allowable expenditures have been developed in alignment with Section 2 CFR 200 which outlines Financial Management and Internal Control Requirements for receipt, tracking and use of federal funds by non-Federal awardees. EOHHS will vet projects before they are voted on by the community to ensure that they meet the requirements of allowable expenditures.

General Disallowable Uses

Expenditures cannot include the following:

- Alcoholic beverages
- Medical Marijuana
- Certain Capital expenditures (unless approved in advance by EOHHS) *See guidance below
- Credit Card Payments
- Debt restructuring and bad debt
- Student Loan Repayment
- Defense and prosecution of criminal and civil proceedings, and claims
- Donations, fund raising, and investment management costs
- Fines and penalties
- Goods or services for personal use, including but not limited to entertainment, gift cards or other cash equivalents
- Idle facilities and idle capacity
- Insurance and indemnification
- Licenses (drivers, professional or vocational)
- Lobbying
- Memberships and subscription costs

Duplication Disallowable Uses

HSTP funding cannot substitute, duplicate, or replace services or goods that are available through other state or federal programs (e.g., Supplemental Nutrition Assistance Program (SNAP), SNAP Nutritional Education (SNAP-Ed), the Special Supplemental Nutrition Program

for Women, Infants, and Children (WIC) or other RI Medicaid MCO and FFS (wrap) Covered Services. Potential areas of duplication include, but are not limited to:

- RI Medicaid Covered Services.
- Services that are duplicative of services a member is already receiving or services where other funding sources are available such as services that a Medicaid beneficiary is eligible for, and able to receive from a federal agency, or another state agency. In certain cases, a beneficiary may not be “able to” access certain programs and thus HSTP funds may be utilized. Such cases may include, but are not limited to, situations where:
 - A program has run out of funds or lacks capacity (e.g., organization does not have the resources to assist with additional enrollment)
 - There is delayed access to services or goods (e.g., wait list, waiting for a determination on eligibility and availability).

While HSTP funds cannot duplicate federal or state benefits or services, they can supplement such programs.

Capital Expenditures Guidance

HSTP funds made available through the PB process may not be used to fund capital expenditures that generate revenue for a private entity or entities (e.g., renovation or expansion of a private business). Capital expenditures for public benefit will be allowable. EOHHS will be available throughout the process to advise on allowable and disallowable capital expenditures and will vet projects before they are voted on by the community to ensure that they meet the requirements for capital expenditures.